innoveas

INNOVating the uptake of **Energy Auditing Schemes** for SMEs

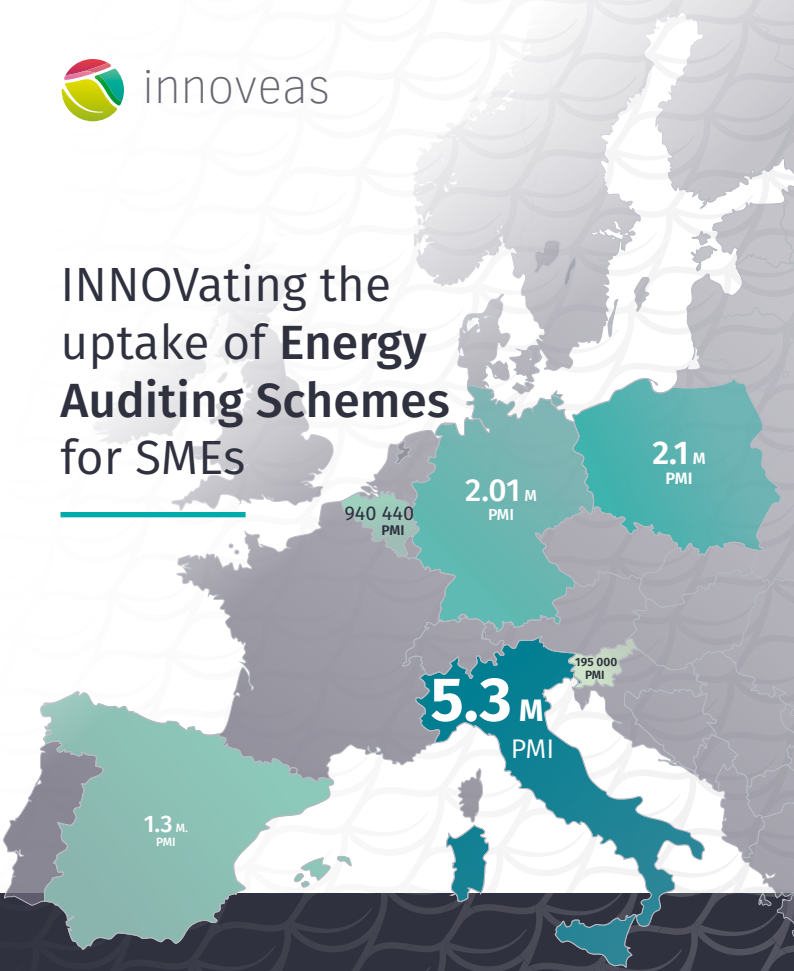

Partners
10

Paesi coinvolti
6

Durata del progetto
36 mesi

Innoveas mira a sensibilizzare le PMI alla implementazione di audit energetici e alle relative misure di risparmio energetico, attraverso la realizzazione di uno specifico programma formativo rivolto alle Piccole e Medie Imprese (PMI).

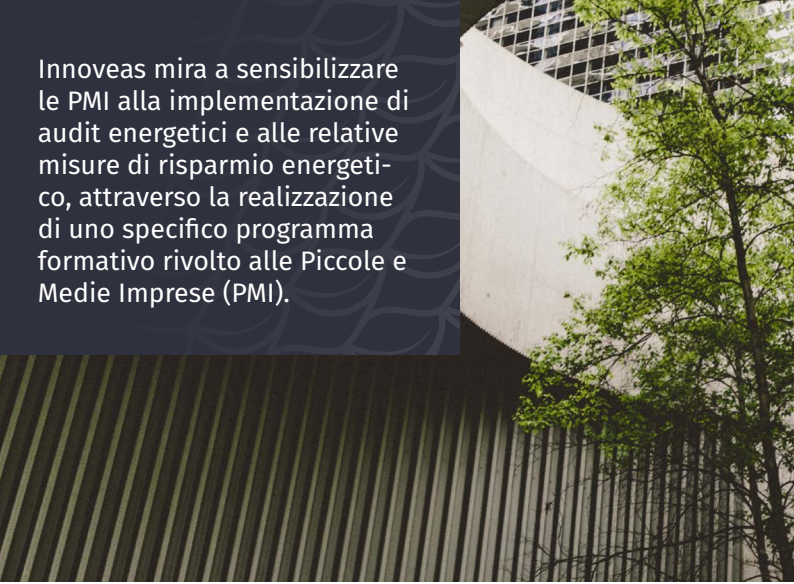

Le potenzialità economiche che il risparmio energetico determina sono tra gli obiettivi chiave del "Quadro 2030 per il Clima e l'Energia" della Commissione Europea.

L'efficienza energetica nelle imprese è un aspetto importante per il raggiungimento degli obiettivi relativi al cambiamento climatico, rafforzando al contempo la competitività.

Le piccole e medie imprese europee sono esenti dall'obbligo di effettuare audit energetici, ma se lo fanno, l'impatto è molto importante.

innoveas mira a stimolare gli investimenti in efficienza energetica per PMI:

Analizzando le barriere “non tecniche” agli audit energetici.

Realizzando un programma formativo per identificare le migliori misure di efficienza energetica da adottare nelle PMI.

Creando una struttura istituzionale mirata a consolidare gli obiettivi e i risultati del progetto.

innoveas si rivolge ad associazioni industriali, responsabili politici, soggetti istituzionali e istituzioni finanziarie. I beneficiari finali di questo programma sono le PMI europee.

Le offerte formative sono personalizzate in base al target di riferimento: webinar, corsi di formazione in azienda per PMI e iniziative formative specialistiche per audit energetici. L’obiettivo di innoveas è raggiungere un più ampio spettro possibile di PMI e creare una comunità di stakeholders in grado di partecipare attivamente alle azioni del progetto.

L’obiettivo di innoveas è raggiungere la maggioranza delle aziende e creare una comunità di stakeholder con una partecipazione attiva al fine di diffondere meglio le azioni.

Entra a far parte della nostra community !

Scopri le nostre offerte formative
e seguici sui nostri canali !

www.innoveas.eu

@EUInnoveas

eu-innoveas

Project Coordinator innoveas:

Luisa Sileni
I.I.P.L.E. – Istituto Professionale Edile
Via del Gomito, 7 I-40127 Bologna
Tel. +39 051 327605 | e-mail: luisasileni@edili.com

Media Relations innoveas:

Sabine Alexandre-Klein
European Science Communication Institute
Lindenstraße 87 | D-26123 Oldenburg
Tel. +49 441 779 222 812 | e-mail: sak@esci.eu

The consortium has received funding from the European Union's Horizon 2020 research and innovation program under grant agreement N°847095